Tenda

sua próxima conquista

Book de Investimento

Regional: RJ

Projeto: Guaranys – ZO7

Data Comitê: 19/12/2025

Questionamentos Comitê 15/12/2025

Nome	Guaranys - Ampliado de Investimento	Observação - Guaranys
Alejandro Octavio Abiusi	Discutir em comitê	No cenario do projeto vertical, com custo de construção bem mais alto, qual seriam o preço e VSO necessários pra chegar na mesma LI? Como ficaria o faseamento do projeto?
Fabricio Quesiti Arrivabene	Aprovado	Ok
Alexandre Regis de Oliveira	Aprovado	ok
Rodrigo Osmo	Discutir em comitê	1. Como esse projeto será impactado pela alteração recente na legislação?
Andre Luis Menegazzo Padilha	Aprovado	ok
Renan Barbosa Sanches	Aprovado	Ok
Luiz Mauricio de Garcia Paula	Aprovado	tem chance de anteciparmos esse lançamento para 2026?
Amanda da Silva Bezerra	Aprovado	ok

Questionamentos/Respostas

Alejandro Octavio Abiusi: *No cenário do projeto vertical, com custo de construção bem mais alto, qual seriam o preço e VSO necessários pra chegar na mesma LI? Como ficaria o faseamento do projeto?*

Resposta: O projeto vertical apresenta um ganho de somente 55 unidades (15%) em relação ao T+4, porém com um custo de construção significativamente mais elevado, o que exige um posicionamento de preço mais alto e reduz a competitividade do produto.

Trazendo um comparativo dos principais pontos da viabilidade, temos:

	T+4	Vertical 1	Vertical 2*	Vivaz Metropolitano
Custo	R$ 98.695	R$ 109.915	R$ 109.915	-
VSO	27	23	23	21
Preço Médio	R$ 222.366	R$ 257.531	R$ 247.366	R$ 259.816
Valor do Terreno	R$ 7MM	R$ 10,2MM	R$ 7MM	-
LI	20,04%	20,07%	20,09%	-
PB	16	18	19	-

* Cenário desafiador que precisaríamos renegociar o valor do terreno de **9,25%** do VGV para **7,20%** do VGV.

Dessa forma, entendemos que o T+4 apresenta um melhor equilíbrio entre **custo**, **preço**, **risco** e **competitividade**. Seguem as VFs das duas simulações do projeto na tipologia vertical:

Questionamentos/Respostas – Simulação VF Vertical 1

Guaranys - RJ - Rio de Janeiro Capital

Datas e Prazos

	Compra	Lançamento	Início Obra	Término Obra	LÇTO até IO	IO até TO	Chaves	LÇTO até Chaves
Consolidado	jul-25							
Sem Vaga e Sem Varanda		jan-27	jul-27	dez-28	6 meses	17 meses	jan-30	36 meses
Sem Vaga e Com Varanda		jan-27	jul-27	dez-28	6 meses	17 meses	jan-30	36 meses
Com Vaga e Com Varanda		jan-27	jul-27	dez-28	6 meses	17 meses	jan-30	36 meses

Terreno e Incorridos

TOTAL (R$ + Perm.):	9,77 MM	**Incorrido Terreno:**	0,00 MM	**Área do Terreno (100%):**	9.982 m²
Cash:	0,00 MM	**Nº de Parcelas Cash :**	0	**Custo de terreno m²:**	978,4
Permuta Financeira:	9,77 MM (9,25%)			**VaR 25 (R$ mil):**	0
Permuta Física:	0,00 MM (0,00%)			**VaR 26 (R$ mil):**	4.883
Ato / %VGV:	0,00 MM / 0,0%			**Incorrido de Construção:**	0,00 MM

Área Líquida do Terreno:	8.784 m²
Custo de terreno m² Área Líquida:	1.111,9
Fração Terreno/Terreno + Custo Obra (%VGV):	9,3% / 51,9%
CA Máx/Proj.	2,0 / 2,0
Incorridos de Incorporação:	0,23 MM

Vendas

Fases	Nº Pavimentos	Preço Raso Unit.	Qtde	Preço Unit.	Aval. CEF	Cond. Parcela	% Pró-soluto	% TCD
Sem Vaga e Sem Varanda	T+8	228.906	226	250.579	260.000	101,6%	54,6%	45,7%
Sem Vaga e Com Varanda	T+8	240.840	151	263.392	277.000	102,1%	47,7%	41,2%
Com Vaga e Com Varanda	T+8	252.932	33	278.326	284.600	101,9%	46,4%	44,4%

Unidades Totais:	410	**Preço Médio:**	257.531	**Renda Média:**	5.052	**ITBI+Emol. Unit. Médio:**	3.770
Unidades Tenda:	410	**Avaliação Média:**	268.241	**Ato:**	2.539 (0,5 Salários)	**Custo do Ciclo Unit.:**	17.755
VSO:	23	**VGV Total:**	105.587.739	**FGTS:**	2.223 (0,44 Salários)	**Preço Raso Médio:**	235.235
RET Médio:	4,0%	**VGV Tenda:**	105.587.739	**% em RET 1%:**	0%	**Adc. Tx. de Aceleração Médio:**	750

Construção

Custo Total Unit.:	109.915	**Eventuais:**	4,00%	**Área priv (m²):**	34,10	**Gape / Mês Unit.:**	11,08

Resultado

LI (R$):	**13.738.405**	**LI:**	**20,07%**	**Exposição de Caixa (R$):**	**13.524.412**	**Margem Bruta Econômica:**	**38,84%**
TIR:	**123,87%**	**LI Aprovação:**	**20,00%**	**Ger. Caixa 12 meses (R$):**	**(1.519.467)**	**Margem Bruta REF:**	**42,21%**
Exposição de Caixa:	**12,23%**	**Δ LI:**	**0,07%**	**Ger. Caixa 24 meses (R$):**	**(10.898.471)**	**Margem Rasa Econômica:**	**32,45%**
Payback Contingente (21 m):	**18 m/ (-3 m)**	**LI Resiliência:**	**13,28%**	**Ger. Caixa Marginal (R$):**	**27.719.008**	**Margem Rasa REF:**	**36,74%**
Payback Consolidado:	**18 meses**					**Margem de Contribuição Econômica:**	**27,25%**

Questionamentos/Respostas – Simulação VF Vertical 2

Guaranys - RJ - Rio de Janeiro Capital

Datas e Prazos

	Compra	Lançamento	Início Obra	Término Obra	LÇTO até IO	IO até TO	Chaves	LÇTO até Chaves
Consolidado	jul-25							
Sem Vaga e Sem Varanda		jan-27	jul-27	dez-28	6 meses	17 meses	jan-30	36 meses
Sem Vaga e Com Varanda		jan-27	jul-27	dez-28	6 meses	17 meses	jan-30	36 meses
Com Vaga e Com Varanda		jan-27	jul-27	dez-28	6 meses	17 meses	jan-30	36 meses

Terreno e Incorridos

TOTAL (R$ + Perm.):	7,30 MM	**Incorrido Terreno:**	0,00 MM	**Área do Terreno (100%):**	9.982 m²	**Área Líquida do Terreno:**	8.784 m²
Cash:	0,00 MM	**Nº de Parcelas Cash :**	0	**Custo de terreno m²:**	731,5	**Custo de terreno m² Área Líquida:**	831,3
Permuta Financeira:	7,30 MM (7,20%)			**VaR 25 (R$ mil):**	0	**Fração Terreno/Terreno + Custo Obra (%VGV):**	7,2% / 51,6%
Permuta Física:	0,00 MM (0,00%)			**VaR 26 (R$ mil):**	3.651	**CA Máx/Proj.**	2,0 / 2,0
Ato / %VGV:	0,00 MM / 0,0%			**Incorrido de Construção:**	0,00 MM	**Incorridos de Incorporação:**	0,23 MM

Vendas

Fases	Nº Pavimentos	Preço Raso Unit.	Qtde	Preço Unit.	Aval. CEF	Cond. Parcela	% Pró-soluto	% TCD
Sem Vaga e Sem Varanda	T+8	220.681	226	240.688	260.000	101,6%	54,6%	45,7%
Sem Vaga e Com Varanda	T+8	232.151	151	252.996	277.000	102,1%	47,7%	41,2%
Com Vaga e Com Varanda	T+8	243.780	33	267.340	284.600	101,9%	46,4%	44,4%

Unidades Totais:	410	**Preço Médio:**	247.366	**Renda Média:**	5.052	**ITBI+Emol. Unit. Médio:**	3.770
Unidades Tenda:	410	**Avaliação Média:**	268.241	**Ato:**	2.539 (0,5 Salários)	**Custo do Ciclo Unit.:**	17.054
VSO:	23	**VGV Total:**	101.420.012	**FGTS:**	2.223 (0,44 Salários)	**Preço Raso Médio:**	226.765
RET Médio:	4,0%	**VGV Tenda:**	101.420.012	**% em RET 1%:**	0%	**Adc. Tx. de Aceleração Médio:**	750

Construção

Custo Total Unit.:	109.915	**Eventuais:**	4,00%	**Área priv (m²):**	34,10	**Gape / Mês Unit.:**	11,08

Resultado

LI (R$):	**13.196.286**	**LI:**	**20,09%**	**Exposição de Caixa (R$):**	**14.127.015**	**Margem Bruta Econômica:**	**39,47%**
TIR:	**117,46%**	**LI Aprovação:**	**20,00%**	**Ger. Caixa 12 meses (R$):**	**(1.381.457)**	**Margem Bruta REF:**	**42,92%**
Exposição de Caixa:	**13,32%**	**Δ LI:**	**0,09%**	**Ger. Caixa 24 meses (R$):**	**(11.275.027)**	**Margem Rasa Econômica:**	**33,41%**
Payback Contingente (21 m):	**19 m/ (-2 m)**	**LI Resiliência:**	**13,28%**	**Ger. Caixa Marginal (R$):**	**27.152.192**	**Margem Rasa REF:**	**37,74%**
Payback Consolidado:	**19 meses**					**Margem de Contribuição Econômica:**	**27,79%**

Rodrigo Osmo: *1. Como esse projeto será impactado pela alteração recente na legislação?*

Resposta: Em relação à recente alteração na legislação que rege o licenciamento de empreendimentos MCMV no Município do Rio de Janeiro, destacamos que o projeto do Guaranys foi protocolado anteriormente à vigência da nova lei, tendo sido inclusive enquadrado pela SMH.

A legislação, recentemente aprovada pela Câmara de Vereadores e atualmente aguardando sanção do Prefeito, prevê a exigência de 25% de vagas, condição não contemplada no projeto protocolado. No entanto, realizamos consulta em 16/12 com o Secretário Municipal de Desenvolvimento Urbano, Gustavo Guerrante, cujo entendimento é de que o empreendimento poderá ser licenciado conforme a legislação vigente à época do protocolo, preservando a segurança jurídica do processo (conforme revisão do parecer de legalização).

Adicionalmente, caso venha a ocorrer qualquer alteração desse entendimento por parte da Prefeitura, o Capítulo 6 da PCV, em especial o item (xiii), prevê como condição resolutiva a possibilidade de rescisão do contrato em caso de alteração legislativa que implique redução do potencial construtivo do imóvel, além das demais condições resolutivas relacionadas à viabilidade técnica e financeira do projeto, resguardando a Tenda durante o prazo de validade da PCV.

Dessa forma, seja pela manutenção do licenciamento conforme o protocolo realizado, seja pelas resolutivas contratuais existentes, a Tenda encontra-se devidamente resguardada.

De toda forma, a tabela abaixo demonstra o preço médio que seria necessário para manter a LI de 20% em um cenário com 25% de vagas.

	Custo	VSO	Preço Médio	Valor Terreno	LI	PB
T+4 (296 UH)	R$ 107.246	23	R$ 243.553	R$ 7MM	20,03%	16

Luiz Mauricio de Garcia Paula: *tem chance de anteciparmos esse lançamento para 2026?*

Resposta: Temos sim. Por isso antecipamos o protocolo e enquadramento do projeto na prefeitura (o que também nos resguardou em relação a legislação). A ideia é que seja um lançamento de 2026, a depender da esteira de legalização.

One Page – Guaranys

[1]

Cidade	Rio de Janeiro	Mancha de demanda	RJ - - Jacarepaguá
Regional	RJ	Cluster MPR	4 - Azul
Cenário de Aprovação	Aprovação	Tipo de Aprovação	Consolidado
Fase Anterior	N/A		
Tipo de Comitê	Investimento	Versão da VF	Versão 1.0: Dez

[2]

Unidades (Fases)	354 (1)	CA Máx | Proj	2,0 | 1,7
Unidades com Vaga (%)	17 (5%)	Escritura | Lançamento	out/26 | jan/27
Unidades com Varandas (%)	148 (42%)	Tipologia	F2 - Concreto

[3]

Valor Líquido do Terreno (% VGV)	7.281 (9,3%)	Un. Perm. Fís (% Ter)	0 (0,0%)
Cash (Correção)	0 (NA)	%VGV Perm Fin Líquida (% Ter)	9,3% (100,0%)
Valor R$/m²	829	VAR (%VGV)	000 (0,0%)

Custo Construção (%VGV)	34.938 (44,4%)	Indireto Unit.	18.064
Prazo da Obra (meses)	12	Torre Unit.	42.890
Custo Total Unit. (LPU):	98.695 (97)	Infra Unit.	18.546
Início de Obra	jul-27	Fundação Unit.	10.003

[4]

Preço Nominal Unit.	222.366	VSO	27
Preço Raso Unit.	201.782	Referência	Vision
Avaliação Unit.	231.751	Renda (% em RET 1%)	3.867 (14,5%)

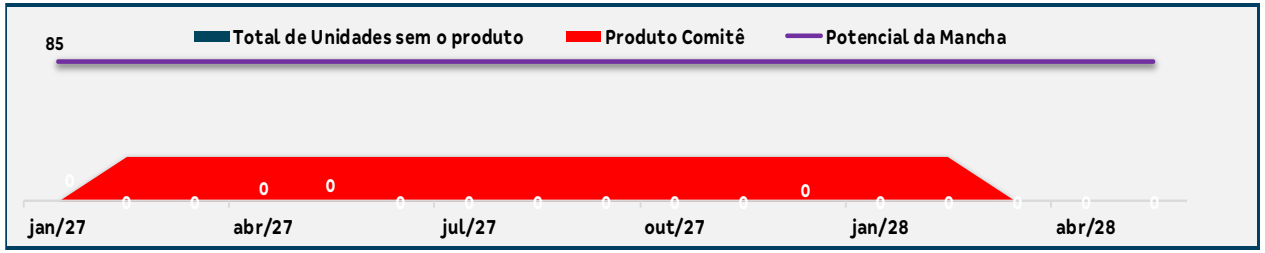

[5]

LI (Régua):	20,0% (20,0%)	Margem Bruta Econômica:	38,8%
LI Resiliência:	13,3% (N/A)	Margem Rasa Econômica:	32,0%
Margem Bruta REF:	41,7%	Margem Contribuição Econômica:	27,0%
Margem Rasa REF:	35,8%	Exposição (% VGV):	11.729 (14,2%)
TIR:	141,1%	VGV Total:	78.718
Payback Contingente (21 m) :	15 m/ (-6 m)	Ger. Caixa 12 meses (R$):	(1.338)
Payback Consolidado:	15	Ger. Caixa 24 meses (R$):	(11.368)

Destaques

[1] O terreno está localizado na mancha ZO7, em Jacarepaguá, inserido em uma macro região altamente valorizada e com forte conexão com a Barra da Tijuca. Situa-se de carro a apenas 9 minutos da Praia da Barra, 10 minutos do Barra Shopping e 7 minutos do Shopping Metropolitano, além de estar próximo ao Terminal de BRT da Alvorada e aos pontos estratégicos da Av. Ayrton Senna, que garantem conexão direta com Barra, Recreio, Jacarepaguá, Centro e Zona Norte. A mobilidade é excelente e reforça o apelo de morar ao lado de uma das áreas mais valorizadas do Rio. O terreno se beneficia da vizinhança imediata ao conjunto de empreendimentos Vivaz Metropolitano, da Cyrela, sucesso de vendas na região. O lançamento proposto reforça o discurso de "morar ao lado da Barra" para quem nunca imaginou que isso fosse possível.

[2] O projeto adota tipologia T+4 e contará com **42% das unidades com varanda, além de piscina, quadra e área de lazer completa**. O coeficiente de aproveitamento máximo não foi atingido em função da geometria do terreno e do gabarito T+4. Optou-se por manter o gabarito T+4, ainda que fosse possível adotar a tipologia vertical, uma vez que o ganho seria de apenas 55 unidades, o que não justificaria um custo de R$114.549/UH - orçado por GETEC a pedido da diretoria.

[3] O terreno (lote 5 do conjunto de 5 lotes contíguos da RJZ Cyrela) será adquirido através de permuta financeira de **9,25% do VGV, equivalente a R$ 7.281.374,00, com mínimo garantido de R$ 7.000.000,00**. O pagamento é **100% em permuta financeira**, não havendo corretagem envolvida na transação.

[4] O preço médio proposto (R$ 222.366) e VSO de 27 estão alinhados ao comportamento da região para produtos T+4, posicionando o empreendimento **R$ 37.450 abaixo do ticket médio praticado pela Cyrela no Vivaz Metropolitano (produto vertical vizinho), reforçando competitividade e liquidez.**

[5] A baixa está condicionada à assinatura do aditivo com a Cyrela, que alinha alguns pontos relacionados a DUE e acrescenta 3 meses ao prazo contratual, totalizando agora 12 meses + 3 meses.

Pareceres

Análise da Mancha e Implantação

Prospecção

Operações

Inteligência de Mercado

Financeiro

Anexos

Farol Pareceres – Guaranys

Área	Riscos Associados	Parecer	Criticidade
Jurídico	Due diligence concluída em nov/25 com os seguintes pontos de atenção: i) A Permutante (CYRELA JACAREPAGUÁ EMPREENDIMENTOS IMOBILIÁRIOS LTDA) integra grupo societário de elevada complexidade, com diversas controladas. Sendo assim, será necessária a assinatura de aditivo limitando a análise jurídica da Tenda exclusivamente à Permutante e incluindo declarações de inexistência de contingências que possam atingir o imóvel. Essa declaração também constará na escritura. A assinatura do aditivo é condição para baixa; ii) Consta na AV-4 da matrícula obrigação assumida pela Cyrela perante o Município do Rio de Janeiro relativa à implantação e urbanização de novo trecho de via, além de outras obrigações correlatas. A Cyrela terá 12 meses (ou antes, se houver exigência de órgão público) para promover o cancelamento dessa averbação, sob pena de suspensão dos prazos contratuais; A resolutiva master foi ajustada para prever que: (a) a análise jurídica deverá ser concluída em até 120 dias da assinatura do contrato; e (b) a situação jurídica positiva apurada nessa Due deverá ser mantida quando da renovação da análise para outorga da escritura. Ou seja, uma vez finalizada a Due com resultado positivo, a Tenda não poderá rescindir com base em fatos pretéritos já analisados, podendo invocar a resolutiva apenas diante de contingências novas, supervenientes, que afetem a situação jurídica do imóvel até a escritura, razão pela qual se faz necessária a assinatura do aditivo mencionado. Mantida integralmente a resolutiva de análise positiva da viabilidade técnica e/ou financeira do empreendimento.	Ok com ressalvas	
Legalização	Parte do terreno se encontra invadido pela comunidade vizinha, sendo necessário processo de retificação de metragem. O projeto não considera a ocupação da área invadida, não tendo risco de diminuição do número de unidades. Relatório de diretrizes Territoriais se encontra em análise, mas, em alinhamento feito previamente com a Prefeitura, foi informado que não será considerada abertura de vias que afetem o terreno. A legislação que rege o licenciamento do MCMV no Rio de Janeiro sofrerá uma mudança aprovada recentemente pela Câmara de Vereadores e está aguardando sanção do prefeito em até 15 dias para passar a vigorar. A nova Lei passará a exigir 25% de vagas, não contempladas no projeto atual. Já fizemos o protocolo inicial do nosso projeto na Prefeitura, que já foi inclusive enquadrado pela SMH. Buscaremos a aprovação desta versão do projeto, uma vez que o protocolo foi realizado antes da vigência da lei. Em conversa com o Secretário de Desenvolvimento Urbano, o entendimento é de que o projeto poderá ser licenciado da maneira como foi protocolado, mantendo a segurança jurídica deste caso.	Ok com ressalvas	
Produto	Com substitutivo da LC 97, para atender 25% de vagas, a redução é de 354UH para 296UH (-58UH).	Ok com ressalvas	
GETEC	Para fins de custo, a extensão de água e esgoto consideramos conforme orientação da regional, a execução de rede até a frente do condomínio 1 da Cyrela. Visando evitar o uso de contenção da lateral direita do terreno a regional em conversa com o diretor de engenharia da Cyrela autorizou a utilização de uma faixa do Lote 4 para acomodar um talude. Com essa solução, eliminamos a necessidade de contenções em todo o perímetro do terreno. Conforme formalização por parte da regional, no custo foi desconsiderada a execução da construção do muro da lateral esquerda (divisa com a Cidade de Deus) e fundos, visto que já foi construído pela Cyrela.	Ok com ressalvas	
Logística	Sem riscos associados.	Ok	
Inteligência de mercado	Preço Vision como factível.	Ok	
Comercial/Ciclo	Preço Vision como factível.	Ok	
Estudos Econômicos	Ok, sem riscos associados.	Ok	

Mancha de Demanda

MANCHAS DE DEMANDA

- RZO 7 – Rio de Janeiro Oeste]

Lançamento

1. Soul Taquá
2. Bosque Jacarepaguá

LandBank

3. Guaranys

Cluster MPR – (Comitê)

- Cluster 4 - Azul

Região

Capital

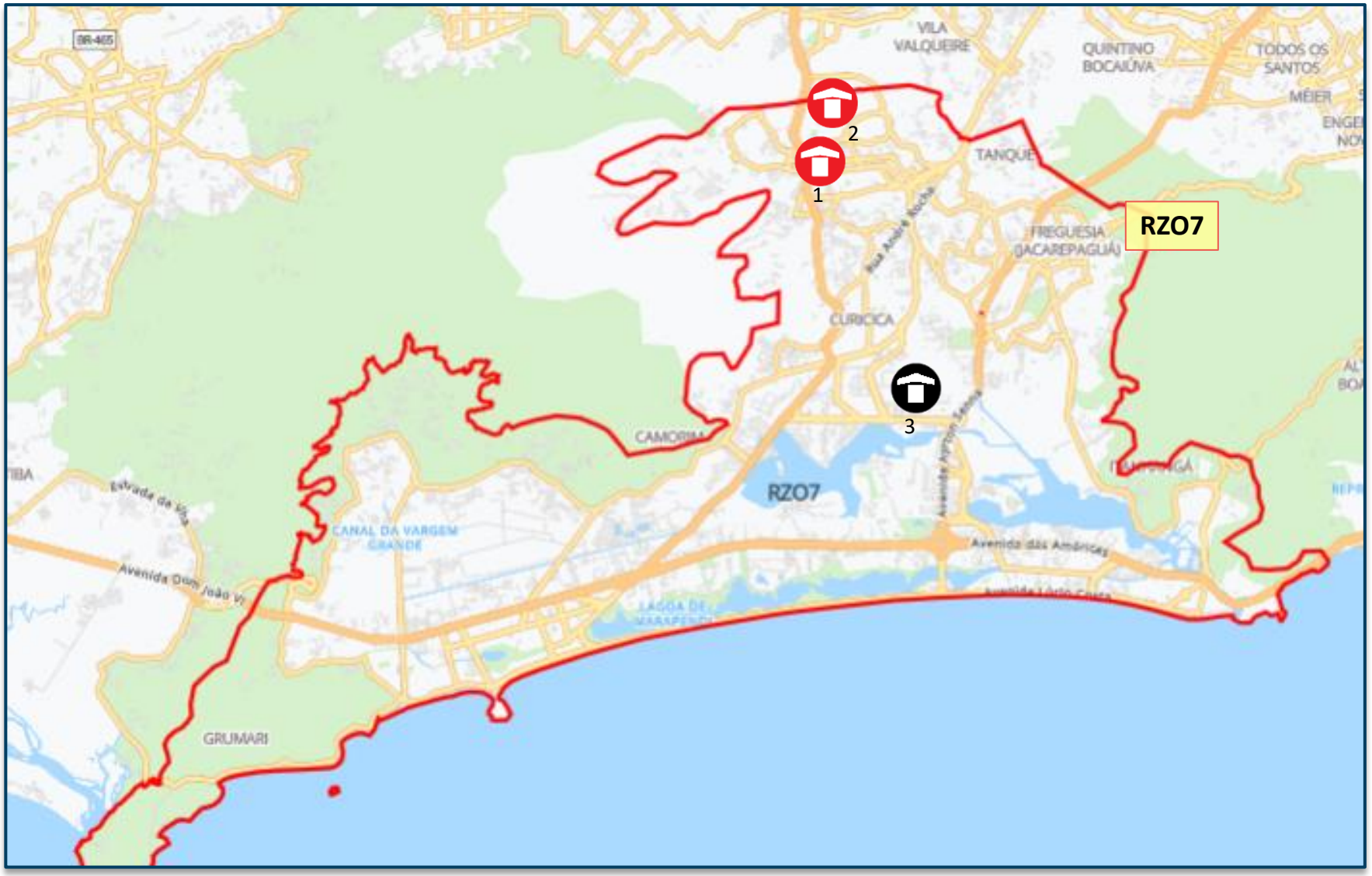

Lançados LandBank Comitê

Pareceres

Análise da Mancha e Implantação

Prospecção

Operações

Inteligência de Mercado

Financeiro

Anexos

Macrolocalização

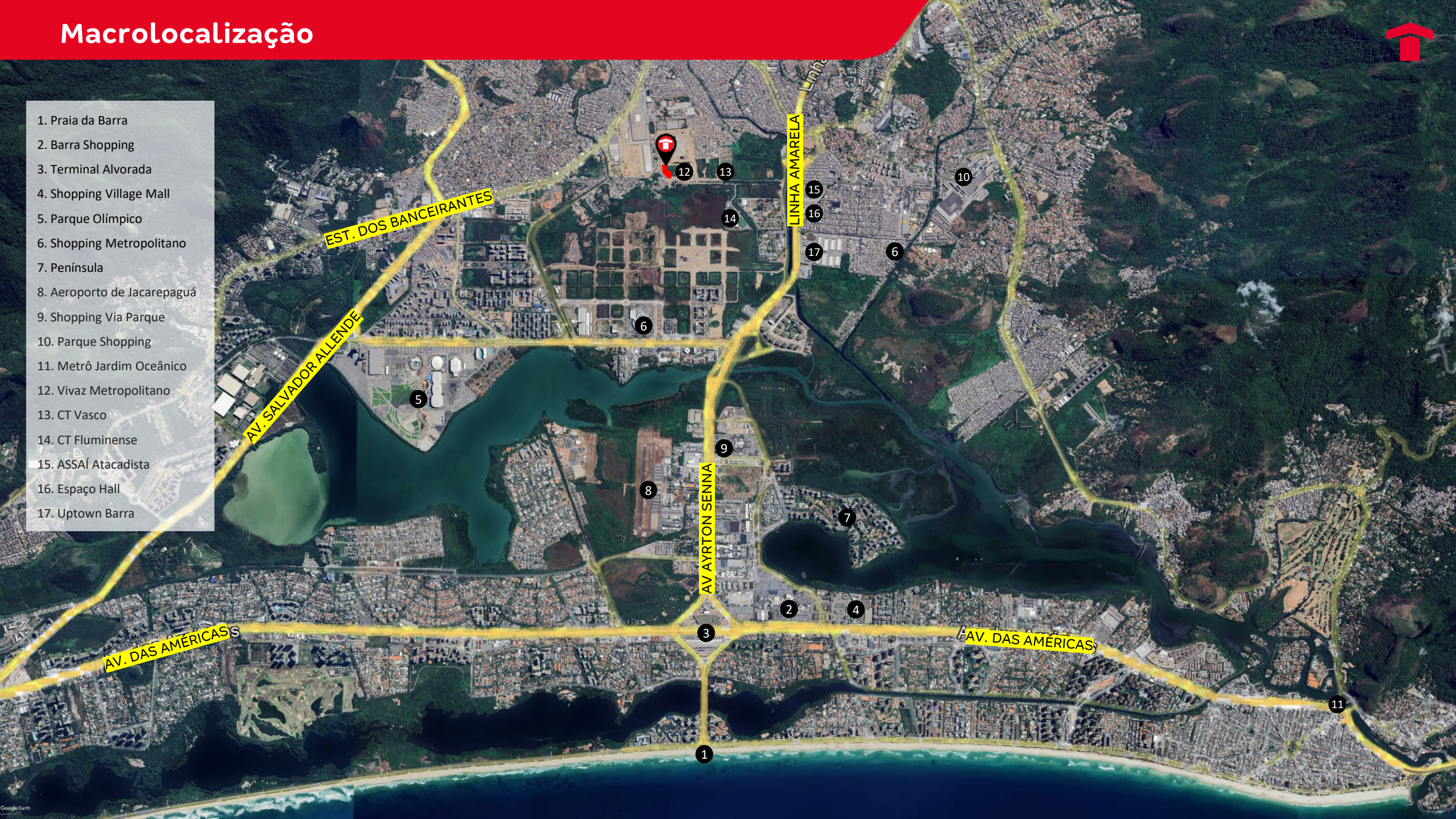

Microlocalização

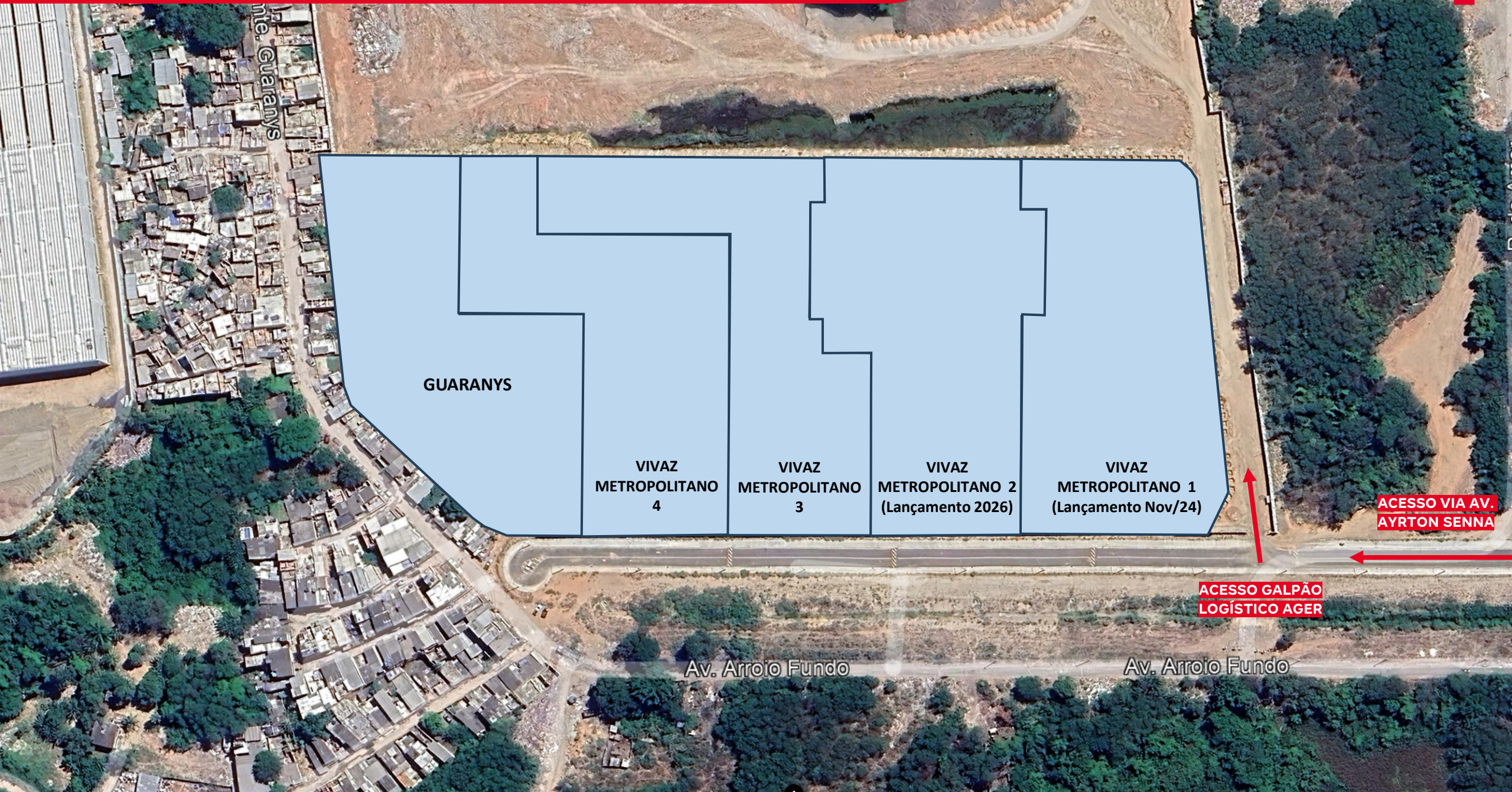

PRODUTO

Empreendimento RJ-GUARANYS
Investimento

Informações Gerais – CONDOMÍNIO ÚNICO

Terreno	**Área terreno**	9.881,69m²
	Menor poligonal	8.853,33m²
	App/fna	NÃO
	Reserva de calçada/ melhoramento viário	NÃO
	Área liquida	8.853,33m²
Diretrizes Urbanísticas	**Zoneamento**	ZUM B – AP4
	Ca básico	1.00
	Ca máximo	2.00
	Ca projetado	1.67
	Gabarito máximo	T+11 (Legislação)
Geral	**Total uh**	354
	Total de vagas exigido	0 (0%)
	Total de vagas projetado	17 (4,8%)
Tipologia	**Tipologia**	Modular sem elevador
	Gabarito	T+4
	Lâmina	02 16PP / 02 14PP e 01 12PP
	Área privativa	34,02m²
	Varanda	148uh (41%)
Condomínio	**Unidade pcd**	11
	Unidade lazer|técnica	06|05
	Torre	05
	Fase	Única
Lazer	**Lazer Interno**	01. Espaço Office 02. Salão de Festas; 03. Espaço Saúde; 04. Espaço Teen; 05.Sport Bar; 06. Espaço Fitness
	Lazer Externo	07. Play Pet; 08. Praça de Chegada; 09. Churrasqueira Gourmet; 10. Quadra Gramada; 11. Piscina Infantil; 12. Piscina Adulto; 13. Churrasqueira Gourmet; 14. Play Kids; 15. Play Baby.

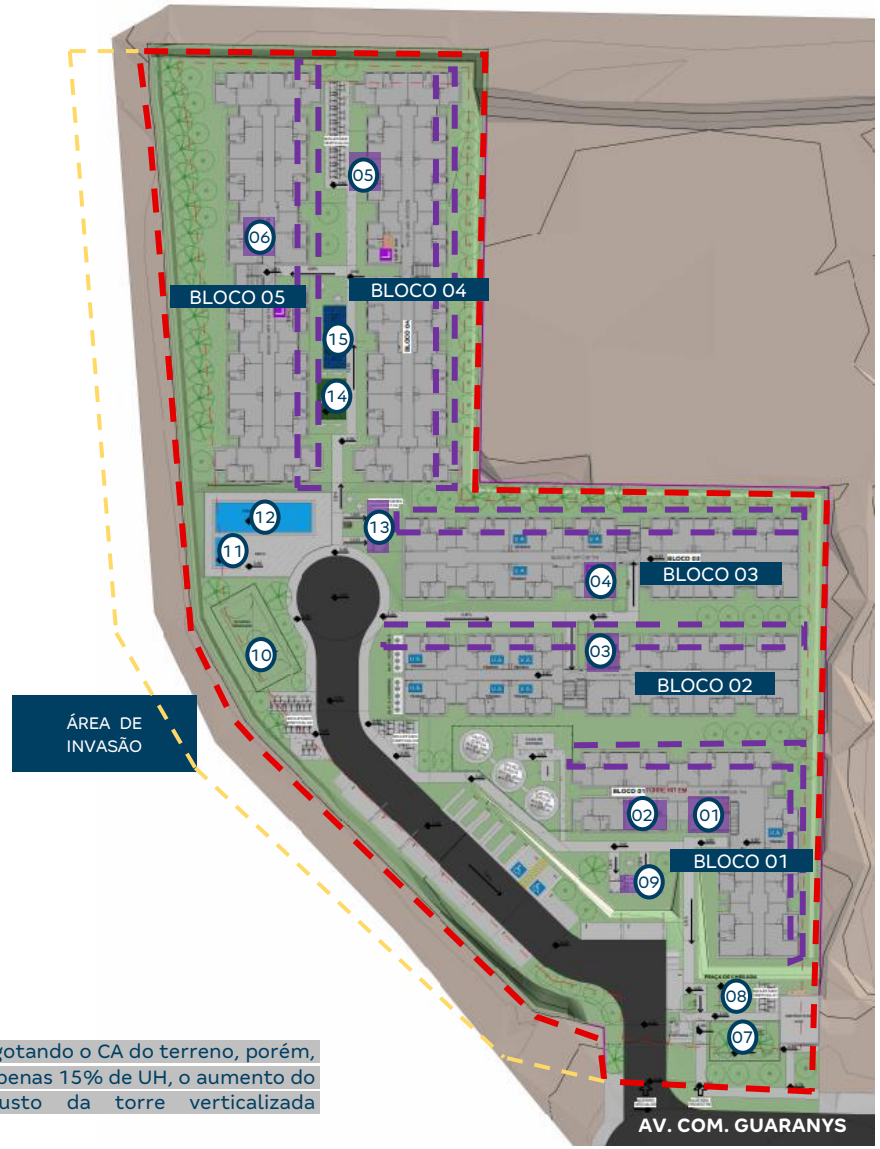

N

Varanda

*Foi elaborado um estudo esgotando o CA do terreno, porém, em função do acréscimo de apenas 15% de UH, o aumento do custo da fundação e custo da torre verticalizada inviabilizaram o estudo

PRODUTO

Empreendimento RJ-GUARANYS
Investimento

	Descrição	Criticidade	Observação
Usabilidade	**Acesso Empreendimento**		
	Percurso do pedestre até torre		
Diferencial produto	**Faixa de renda**	2	
	Prime	Não	
	Supercondomínio	Não	
	Atributos Infra	Sim	*Quadra grama, piscina adulto e infantil*
	Atributos Torre	Sim	*Varanda em uma face.*
	Edifício Garagem	Não	

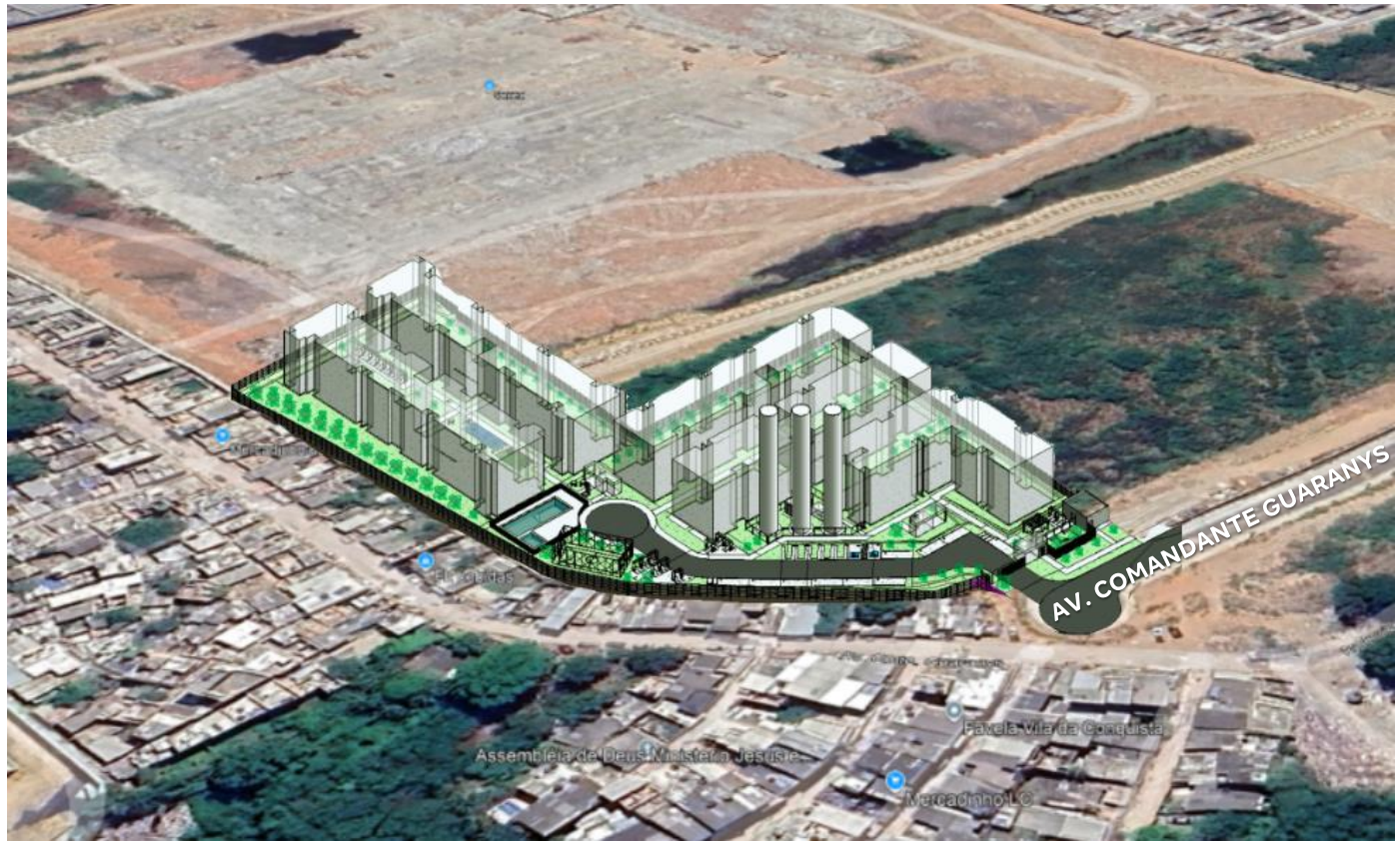

PERSPECTIVA

Pareceres

Análise da Mancha e Implantação

Prospecção

Operações

Inteligência de Mercado

Financeiro

Anexos

Condições do Negócio

- **PAGAMENTO DO TERRENO (Cláusula 2 da PVC)**
- **Proprietário do terreno:** O terreno pertence à RJZ Cyrela, proprietária dos 5 lotes da quadra. A empresa já lançou um empreendimento no local (lote 1) e está em estágio avançado de obra. Estão comercializando o lote 5 conosco.
- **Forma de pagamento:** 100% em permuta financeira;
- **Valor do negócio:** 9,25% do VGV equivalente à R$ 7.281.374,00 (na VF) com mínimo garantido de R$ 7.000.000,00 (sem correção) com acerto de contas, caso necessário, em até 6 meses após a averbação do habite-se - e após segue o fluxo sobre o equivalente a 9,25% do VGV.

- **ANTECIPAÇÃO DE DESPESAS (Cláusula 3 da PVC)**
- Não há antecipação de despesas.

- **GARANTIAS (Cláusula 5 da PVC)**

Para o Vendedor:
- **Seguro Permuta:** A Permutante poderá exigir que a Compradora apresente um seguro-garantia para a assinatura da escritura, emitido por seguradora aprovada pelas partes. A contratação será conduzida exclusivamente pela Tenda, e o prêmio do seguro será dividido 50/50, sendo a parte da Permutante descontada dos recebíveis da sua participação. Valor considerado em viabilidade (2%).

- **CORRETAGEM / INTERMEDIAÇÃO IMOBILIÁRIA (Cláusula 8 da PVC)**
- Não há corretagem.

- **PRAZOS CONTRATUAIS**
- Validade do contrato: 12 meses + 3 meses (conforme aditivo)
- Assinatura da PCV: 01/07/2025
- Previsão escritura: 10/2026

Condições do Negócio

- **CONDIÇÕES RESOLUTIVAS / DISTRATO (Cláusula 6 da PVC)**

- A Resolutiva Master foi alterada: Foi mantida integralmente apenas a análise positiva da viabilidade técnica e/ou financeira do empreendimento; A análise jurídica ficou a seguinte forma: análise jurídica positiva da documentação elencada no ANEXO I, a ser realizada no prazo de até 120 dias contados da assinatura do presente instrumento, bem como a manutenção da situação jurídica positiva apurada quando da renovação da análise para fins de outorga da escritura de compra do IMÓVEL.

- **INFORMAÇÕES ADICIONAIS**

- Conforme a AV-4 da matrícula, encontra-se averbada obrigação da Cyrela, celebrada com o Município do Rio de Janeiro em razão de convênio firmado, de viabilizar a implantação e urbanização de novo trecho de 500m² de extensão da Via 8, além das demais obrigações constantes da referida averbação. A Cyrela tem o prazo de 12 meses (ou antes, caso haja exigência de órgão público nesse sentido) para promover o cancelamento dessa obrigação, sob pena de suspensão de todos os prazos do contrato;

- Havendo desistência da incorporação, temos a obrigação de relançar o empreendimento em 9 meses. Se o empreendimento não for relançado nesse prazo e não chegarmos a um novo acordo, devemos restituir o imóvel a Cyrela, pagar uma multa de 10% sobre o valor do negócio e entregar todos os projetos e materiais desenvolvidos para a Cyrela;

- Em caso de rescisão a Tenda não será restituída por nada que eventualmente venha a antecipar pela Cyrela, salvo se acordado entre as partes mediante aditivo.

- A mesma multa para Cyrela em caso de atraso no cumprimento das obrigações foi prevista para Tenda em caso de atraso para ECV - 0,033% por dia do valor total do presente negócio, limitada a 10% (dez) sobre o valor do negócio;

- O atraso do pagamento da permuta por parte da Tenda acarretará multa de 2% (dois por cento) e de juros moratórios à razão de 1% (um por cento) ao mês, contados dia a dia, ambos incidentes sobre o valor devido atualizado monetariamente e “pro rata die” segundo a variação positiva do IPCA, ou outro que o substitua legalmente, desde a data do inadimplemento até a data do efetivo e integral adimplemento da obrigação não cumprida.

Pareceres

Análise da Mancha e Implantação

Prospecção

Operações

Inteligência de Mercado

Financeiro

Anexos

Comitê de Construção

	GUARANYS CEN01 | R03	GUARANYS CEN01 | R00	VALE DAS ÁGUAS 2 CEN08 | REV06 CONSOLIDADO	PORTO LIMA 1 CEN04 | REV06 CONSOLIDADO
Torres	5	5	10	6
Unidades Construídas	360	360	380 | 360	280 | 160
Unidades Vendidas	355	355	375 | 355	276 | 158
Total Unidades Vendidas	355	355	730	434
Condomínios (qta.)	1	1	1	1
Cidade	Rio de Janeiro - RJ	Rio de Janeiro - RJ	Nova Iguaçu - RJ	Rio de Janeiro - RJ
Produto / Selo	F2 MODULAR	F2 MODULAR	F2 MODULAR	F2 MODULAR
Atributos Torre	Varanda (148)	Varanda (148)	Garden (47)	-
Atributos Infra	Piscina + Quadra	Piscina + Quadra	Quadra	-
Tipologia	1 Torre | T+04 | 12PP | LS2A	1 Torre | T+04 | 12PP | LS2A	1 Torres | T+04 | 10PP | CS1B	2 Torres | T+04 | 12PP | CS1A
Tipologia	2 Torres | T+04 | 14PP | CS1B	2 Torres | T+04 | 14PP | CS1B	1 Torres | T+04 | 12PP | CS1B	4 Torres | T+04 | 16PP | CS1B
Tipologia	2 Torres | T+04 | 16PP | CS1B	2 Torres | T+04 | 16PP | CS1B	1 Torres | T+04 | 14PP | CS1B	-
Tipologia	-	-	6 Torres | T+04 | 16PP | CS1B	-
Tipologia	-	-	1 Torres | T+04 | 16PP | LS2B	-
Projeto Infra	AP	AP	AP	AP
Projeto Torre	AP/EM	AP/EM	AP/EM	AP
Mês Base	dezembro-25	dezembro-25	julho-25	abril-25
Incc	1.225,633	1.218,747	1.199,509	1.178,386
LVS	outubro-25	agosto-25	maio-25	fevereiro-25
Indiretos	outubro-25	agosto-25	maio-25	fevereiro-25
Base de Preço	LPU 97	LPU 95	LPU 92	LPU 89
Takt	2+2	2+2	2+2	2+2
Prazo (mês)	12	13	14 | 10	11 | 9
CUSTO TOTAL I	R$ / UND R$ 96.126	R$ / UND R$ 104.108	R$ / UND R$ 88.144	R$ / UND R$ 88.931
Indireto	R$ 18.064	R$ 18.890	R$ 17.291	R$ 21.716
Torre	R$ 42.890	R$ 44.448	R$ 41.798	R$ 42.077
Infra	R$ 18.546	R$ 19.966	R$ 21.275	R$ 16.744
Fundação	R$ 10.003	R$ 10.189	R$ 3.995	R$ 5.051
EEE			R$ 144	R$ 259
ETE			R$ 1.307	R$ 1.185
Contenção	R$ 52	R$ 2.024	R$ 112	
Terraplenagem	R$ 6.571	R$ 8.590	R$ 2.222	R$ 1.899
CUSTO TOTAL II	R$ 2.569	R$ 2.592	R$ 1.099	R$ 2.365
Urbanização	R$ 200	R$ 223	R$ 429	R$ 1.553
Drenagem	R$ 349	R$ 349	R$ 467	R$ 521
Extensão de Rede Elétrica	R$ 141	R$ 141	R$ 68	R$ 34
Extensão de Rede Hidráulica	R$ 1.879	R$ 1.879	R$ 135	R$ 256
CUSTO TOTAL III				
Incorridos				
CUSTO TOTAL IV				
Aprendizado				
CUSTO TOTAL V		R$ 603	R$ 1.944	R$ 3.660
Atualização por INCC		R$ 603	R$ 1.944	R$ 3.660
CUSTO TOTAL I+II	R$ 98.695	R$ 106.700	R$ 89.243	R$ 91.296
CUSTO TOTAL I AO IV	R$ 98.695	R$ 107.303	R$ 91.186	R$ 94.956

Custo de Construção

	GUARANYS CEN01 | R03	GUARANYS CEN01 | R00	
Torres	5	5	
Unidades Construídas	360	360	
Unidades Vendidas	355	355	
Total Unidades Vendidas	355	355	
Condomínios (qta.)	1	1	
Cidade	Rio de Janeiro - RJ	Rio de Janeiro - RJ	
Produto / Selo	F2 MODULAR	F2 MODULAR	
Atributos Torre	Varanda (148)	Varanda (148)	
Atributos Infra	Piscina + Quadra	Piscina + Quadra	
Tipologia	1 Torre | T+04 | 12PP | LS2A	1 Torre | T+04 | 12PP | LS2A	
Tipologia	2 Torres | T+04 | 14PP | CS1B	2 Torres | T+04 | 14PP | CS1B	
Tipologia	2 Torres | T+04 | 16PP | CS1B	2 Torres | T+04 | 16PP | CS1B	
Projeto Infra	AP	AP	
Projeto Torre	AP/EM	AP/EM	
Mês Base	dezembro-25	dezembro-25	
Incc	1.225,633	1.218,747	
LVS	outubro-25	agosto-25	
Indiretos	outubro-25	agosto-25	
Base de Preço	LPU 97	LPU 95	
Takt	2+2	2+2	
Prazo (mês)	12	13	
CUSTO TOTAL I	R$ / UND R$ 96.126	R$ / UND R$ 104.108	DIF -R$ 7.982
Indireto	R$ 18.064	R$ 18.890	-R$ 826
Torre	R$ 42.890	R$ 44.448	-R$ 1.558
Infra	R$ 18.546	R$ 19.966	-R$ 1.420
Fundação	R$ 10.003	R$ 10.189	-R$ 186
EEE	R$ 0	R$ 0	R$ 0
ETE	R$ 0	R$ 0	R$ 0
Contenção	R$ 52	R$ 2.024	-R$ 1.973
Terraplenagem	R$ 6.571	R$ 8.590	-R$ 2.020
CUSTO TOTAL II	R$ 2.569	R$ 2.592	-R$ 23
Urbanização	R$ 200	R$ 223	-R$ 23
Drenagem	R$ 349	R$ 349	R$ 0
Extensão de Rede Eletrica	R$ 141	R$ 141	R$ 0
Extensão de Rede Hidráulica	R$ 1.879	R$ 1.879	R$ 0
CUSTO TOTAL III	R$ 0	R$ 0	R$ 0
Incorridos	R$ 0	R$ 0	R$ 0
CUSTO TOTAL IV	R$ 0	R$ 0	R$ 0
Aprendizado	R$ 0	R$ 0	R$ 0
CUSTO TOTAL V	R$ 0	R$ 603	-R$ 603
Atualização por INCC	R$ 0	R$ 603	-R$ 603
CUSTO TOTAL	R$ 98.695	R$ 107.303	-R$ 8.609

INDIRETOS
-229 | G14 – Administração (Prazo)
-293 | G15 – Canteiro (Projeto – Retirada de tapume conforme alinhamento PDA)
-116 | G16 – SSO (Preço – Redução no preço da galeria de acesso conforme PDA)
-131 | G18 – Ensaios (Preço – Redução no preço do ensaio de estacas conforme PDA)

TORRE
-310 | Vertical (LVS Ago/25 x Out/25 – Redução no valor Time de Apoio)
-1.332 | Instalações (Por conta do ajuste no viário foi possível retirar sprinkler de dois blocos + LVS referência de instalações R00 Porto Valência F1 x R03 Bosque Jacarepaguá)

INFRA
-372 | Alvenaria de Vedação (Projeto – Retirada da Extensão no trecho do muro da Cyrela que será reaproveitado)
-497 | Outros Revest. Pisos (Preço – Revisão preço asfalto LPU 97 x LPU 95)
-488 | Anexos (Projeto - Retirada do Salão de festas)
-167 | Enterrados (Retirado Rebaixamento de lençol no Poço de Sucção)

FUNDAÇÃO
-186 | Projeto – Redução de 1m nas estacas por conta da revisão de cotas na nova implantação
R00: EHC Ø30 e Ø40cm - 721 unid. L: 18m = 12.978 m – 156 R$/m
Lajão: 1.986 R$/m³ - 78 kg/m³ - 0,25 cm
R02: EHC Ø30 e Ø40cm - 721 unid. L: 17m = 12.257 m – 159 R$/m
Lajão: 1.994 R$/m³ - 78 kg/m³ - 0,25 cm

CONTENÇÃO
-1.973 | Projeto
R00: Área de Contenção 295,52m² – Muros de 1,20 a 2,00m
R02: Área de Contenção 10,44m² – Muros de 1,20

TERRAPLENAGEM
-2.020 | Projeto
R00: Corte 0 m³ | Aterro 33.017 m³
R02: Corte 0 m³ | Aterro 23.145 m³

Operações

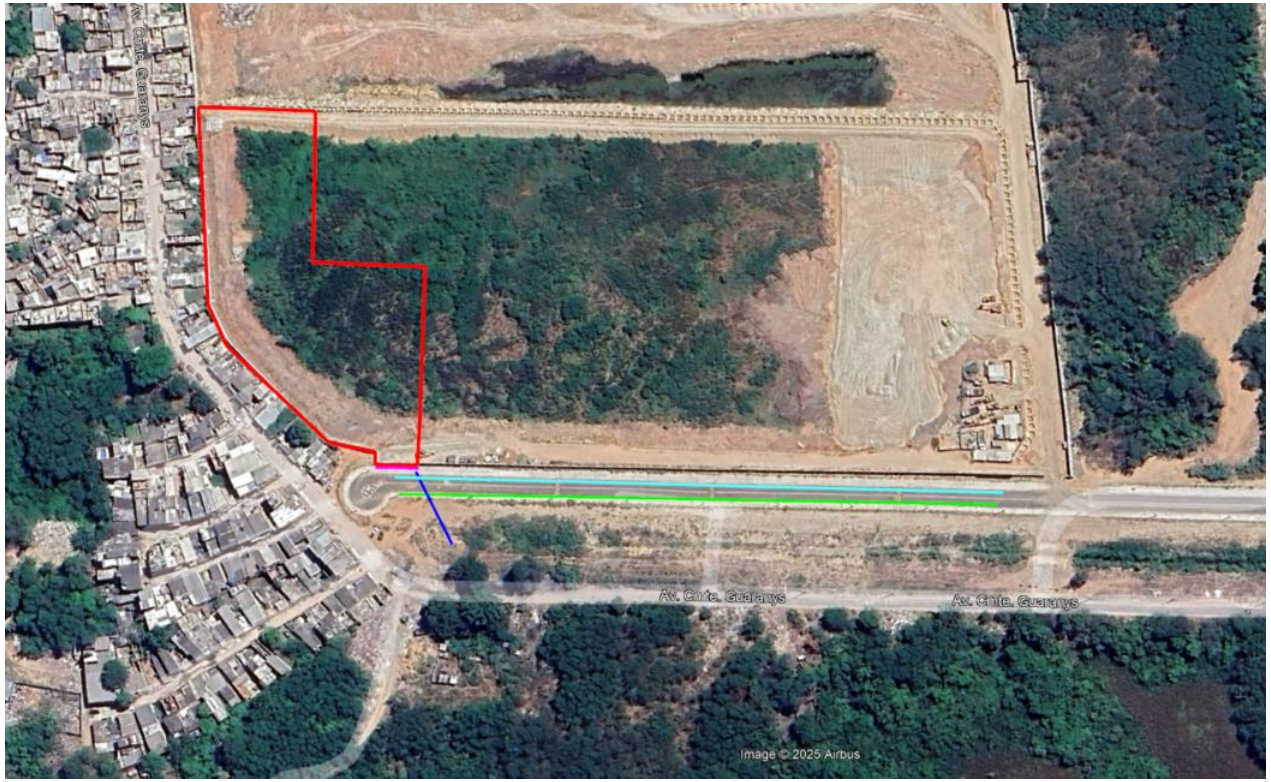

SISTEMA DE ABASTECIMENTO DE ÁGUA
A extensão de água foi considerada conforme orientação da regional, a execução de rede até a frente do condomínio 1 da Cyrela. Extensão de rede de aproximadamente 260m.

SISTEMA DE ESGOTAMENTO SANITÁRIO
A extensão de esgoto foi considerada conforme orientação da regional, a execução de rede até a frente do condomínio 1 da Cyrela. Extensão de rede de aproximadamente 260m.

SISTEMA DE DRENAGEM
Descarte na vala em frente ao empreendimento.

SISTEMA DE ABASTECIMENTO DE GÁS
Abastecimento por GLP.

SISTEMA DE ABASTECIMENTO ELÉTRICO
Existe viabilidade técnica.

TERRENO

URBANIZAÇÃO
Considerado calçada na testada do empreendimento.

Operações

Matriz Risco Concessionária	
Água	Nível 3
Esgoto	Nível 3
Drenagem	Nível 5
Elétrica	Nível 3
Gás	NA
Urbanização	NA

LEGENDA		
Nível	Tipo	Status
1	Com Diretriz	Conclusiva
2		Conclusiva com projeto aprovado
3		Conclusiva sem projeto aprovado
4		Não Conclusiva
5	Sem Diretriz	-
NA	-	Não aplicável

Água:
- A extensão de água foi considerada conforme orientação da regional, a execução de rede até a frente do condomínio 1 da Cyrela. Extensão de rede de aproximadamente 260m.

Esgoto:
- A extensão de esgoto foi considerada conforme orientação da regional, a execução de rede até a frente do condomínio 1 da Cyrela. Extensão de rede de aproximadamente 260m.

Drenagem:
- Descarte na vala em frente ao empreendimento.

Elétrica:
- Viabilidade emitida em 08/2025, com validade de 60 dias.

Gás:
- Empreendimento com GLP.

Urbanização:
- Execução de passeio na testada do empreendimento.

Fundação:
- Realizada campanha de sondagem contemplando 12 furos no total e ensaio CPTU contemplando 05 furos.
- Considerada Estaca Hélice Contínua 30 e 40cm com 17m de profundidade.

Logística

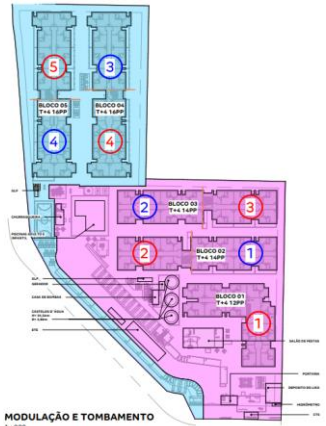

MODULAÇÃO E TOMBAMENTO
1 : 800

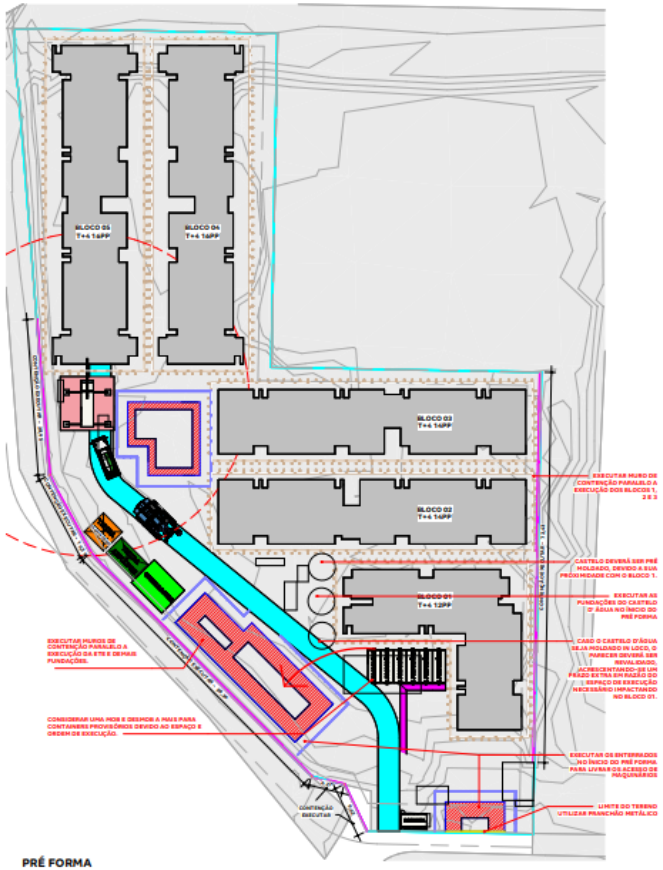

PRÉ FORMA
1 : 500

ESTRUTURA E ACABAMENTO
1 : 500

VIVÊNCIA - CONTAINERS								
DESCRIÇÃO	QUANTIDADE	TAMANHO MÓDULOS	MOBILIZAÇÃO	DESMOBILIZAÇÃO	PRÉ FORMA	ESTRUTURA	ACAB.	FASE
CONTAINER PORTARIA (LOG)	CONSIDERAR 1 MÓDULO DE CONTAINER	2,41m X 4,90m	1 MOB	1 DESMOB	TODO PERÍODO	DEFINITIVA	DEFINITIVA	UNICA
CONTAINER PROVISÓRIO (LOG)	CONSIDERAR 8 MÓDULOS DE CONTAINER	2,41 X 6,10 m	1 MOB	1 DESMOB	TODO PERÍODO	-	-	UNICA
CONTAINER SALA DO MESTRE (LOG)	1 MÓDULO DE CONTAINER	2,41 X 6,10 m	1 MOB	1 DESMOB	-	TODO PERÍODO	TODO PERÍODO	UNICA
CONTAINER VESTIÁRIO (LOG)	1 MÓDULO DE CONTAINER	2,41 X 6,10 m	1 MOB	1 DESMOB	-	TODO PERÍODO	TODO PERÍODO	UNICA
CONTAINER VIVÊNCIA PADRÃO (LOG)	7 MÓDULOS DE CONTAINER EMBAIXO, 7 MÓDULOS EM CIMA	2,41 X 6,10 m	1 MOB	1 DESMOB	-	TODO PERÍODO	TODO PERÍODO	UNICA

UNICA

LOG_LAZER							
DESCRIÇÃO	QUANTIDADE	MOBILIZAÇÃO	DESMOBILIZAÇÃO	PRÉ FORMA	ESTRUTURA	ACABAMENTO	FASE
FUMODROMO PEQUENO (LOG)	1	-	-	TODO PERÍODO	TODO PERÍODO	TODO PERÍODO	UNICA
TENDA LAZER	1	-	-	-	TODO PERÍODO	TODO PERÍODO	UNICA

UNICA

TENDAS_PERÍODOS							
DESCRIÇÃO	QUANTIDADE	LARGURA	COMPRIMENTO	PRÉ FORMA	ESTRUTURA	ACABAMENTO	FASE
GAIOLA DE INFLAMÁVEIS (LOG)	1	3,00	3,00	-	TODO PERÍODO	TODO PERÍODO	UNICA
TENDA ACABAMENTO (LOG)	1	6,00	12,00	-	TODO PERÍODO	TODO PERÍODO	UNICA
TENDA ARMADOR (LOG)	2	4,00	7,00	TODO PERÍODO	TODO PERÍODO	-	UNICA
TENDA BANHEIRO QUÍMICO E BEBEDOURO (LOG)	1	3,00	3,00	-	TODO PERÍODO	TODO PERÍODO	UNICA
TENDA EXTRA (LOG)	1	5,00	5,00	AJUSTAR	AJUSTAR	AJUSTAR	UNICA
TENDA MOLDADOR (LOG)	1	3,00	3,00	TODO PERÍODO	TODO PERÍODO	-	UNICA

UNICA

LOG_EQUIPAMENTOS E MAQUINÁRIOS							
EQUIPAMENTO	QUANTIDADE	MOBILIZAÇÃO	DESMOBILIZAÇÃO	PRÉ FORMA	ESTRUTURA	ACABAMENTO	FASE
BETONEIRA (LOG)	VARIÁVEL	-	-	TODO PERÍODO	TODO PERÍODO	-	UNICA
BOMBA ESTACIONÁRIA PADRÃO (LOG)	1 EQUIP PARA O BLOCO 3,4,5	-	-	-	TODO PERÍODO	-	UNICA
BOMBA LANÇA (LOG)	VARIÁVEL	-	-	TODO PERÍODO	TODO PERÍODO	-	UNICA
CAMINHÃO MUNCK (LOG)	1 EQUIPAMENTO	1 MOBILIZAÇÃO	1 DESMOBILIZAÇÃO	-	CONSIDERAR MEIO PERÍODO DE ESTRUTURA	-	UNICA
PERFURATRIZ (LOG)	1 EQUIPAMENTO	1 MOBILIZAÇÃO	1 DESMOBILIZAÇÃO	CONSIDERAR PERÍODO DE ESTACA CONFORME PROJETO.	-	-	UNICA
SKYTRAK (LOG)	1 EQUIPAMENTO	1 MOBILIZAÇÃO	1 DESMOBILIZAÇÃO	-	TODO PERÍODO	CONSIDERAR 15 DIAS DO PERÍODO DE ACABAMENTO	UNICA

UNICA

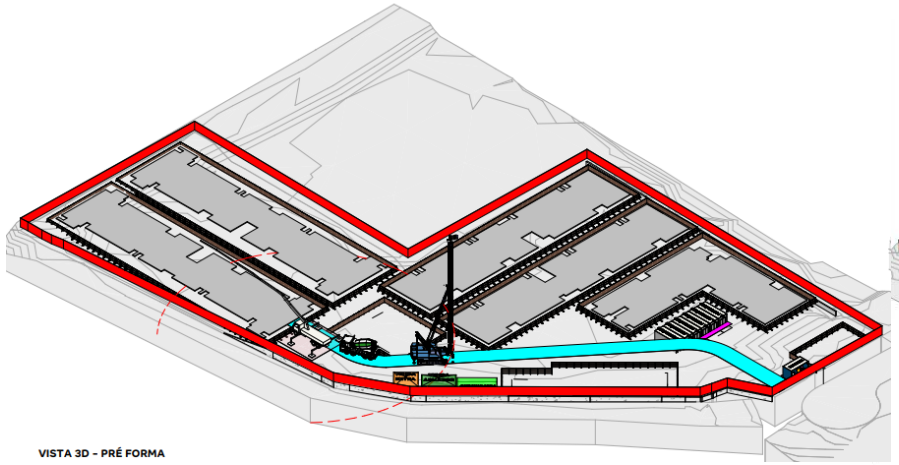

VISTA 3D - PRÉ FORMA

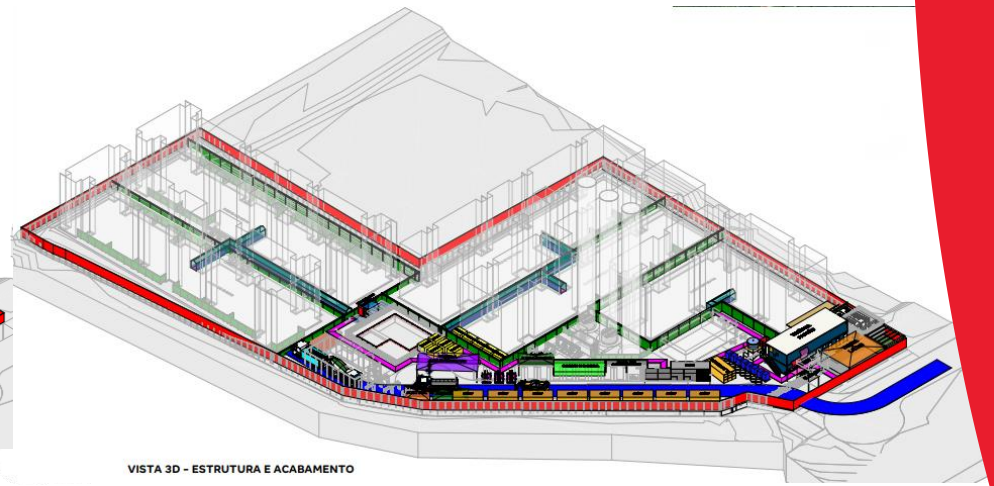

VISTA 3D - ESTRUTURA E ACABAMENTO

Pareceres

Análise da Mancha e Implantação

Prospecção

Operações

Inteligência de Mercado

Financeiro

Anexos

Demanda e Distribuição da Mancha

Potencial de Demanda			Lançados		Lanç + Landbank	
Mancha	CÓD.	Shr.	ANO	MÊS	ANO	MÊS
Rio de Janeiro Oeste 7	RZO 7	36%	850	71	1.020	85

Faixas MCMV	Empreendimento	Renda	Lançamento	jan/27	fev/27	mar/27	abr/27	mai/27	jun/27	jul/27	ago/27	set/27	out/27	nov/27	dez/27	jan/28	fev/28	mar/28	abr/28	mai/28	jun/28	jul/28	ago/28	set/28	out/28
Faixa 2	Guaranys	3.867	jan-27		27	27	27	27	27	27	27	27	27	27	27	27	27								
Total de Vendas Lançados				0	0	0	0	0	0	0	0	0	0	0	0	0	0	0	0	0	0	0	0	0	0
Total de Vendas Lançados + Landbank				0	27	27	27	27	27	27	27	27	27	27	27	27	27	0	0	0	0	0	0	0	0
Total Mancha | Faixa 1					0%	0%	0%	0%	0%	0%	0%	0%	0%	0%	0%	0%	0%								
Total Mancha | Faixa 2					100%	100%	100%	100%	100%	100%	100%	100%	100%	100%	100%	100%	100%								
Total Mancha | Faixa 3					0%	0%	0%	0%	0%	0%	0%	0%	0%	0%	0%	0%	0%								

Parecer de I.M sobre a mancha:

O projeto analisado em comitê está em linha com o potencial teórico de demanda calculado para a mancha. (Total Lanç + Landbank)

Canibalização:

Sem Risco de Canibalização

Guaranys | Mapa Concorrência

		Guaranys	Vivaz Metropolitano
		TENDA	Vivaz
	Distância Tenda (km)		0,50
Região 1 Km	População	18.167	28.677
	Dens. Demográfica	5.820	9.187
	Renda (R$)	4.866	4.761
	Classe Social	C1 (de R$ 3.1K a 5.4K)	C1 (de R$ 3.1K a 5.4K)
	PEA Dia	23.602	23.912
Quantitativo	Lançamento	jan/27	nov/24
	Unidades	354	500
	Estoque	354	108
	VSO	27	33
	Stockout	13	3
Qualitativo	Condomínios	1	1
	Torres	5	3
	Gabarito	T+4	T+11
	Plantas (m²)	34,10m²	35,76m²
	Tipologia	2 Dorms	2 Dorms
	Opções	Não	Não
	Varanda	Sim	Sim
	Vagas	5%	47%
	Lazer	Piscina infantil, piscina adulto, quadra gramada com ducha, salão de festas, churrasqueira gourmet, espaço fitness, play baby, play kids e play pet.	Piscina Adulto com Deck Molhado, Piscina Infantil, Churrasqueira, Salão de Festas, Brinquedoteca, Playground, Academia

Farol Renda
Acima de 300
Entre 0 e 300
Abaixo de 0

Diagnóstico Concorrência

- A concorrência, Vivaz Metropolitano, atua com target de preço e renda superior ao previsto para o Guaranys.

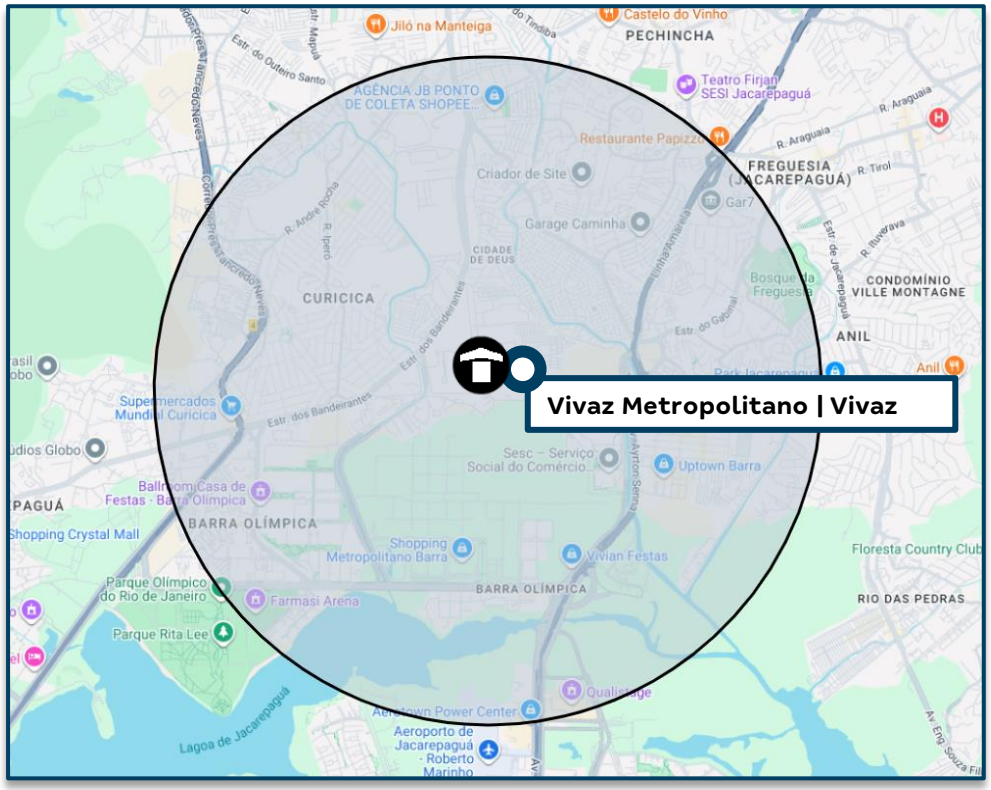

-	Guaranys					Vivaz Metropolitano						
Tipologias	Avaliação	Preço Nominal	CEF	Renda	% Unidades	Avaliação	Preço Nominal	CEF	Renda	% Unidades	Dif	Farol
Uh Tipo	225.000	216.955	179.382	3.494	58%							
Varanda	240.000	228.585	189.804	4.297	37%	290.000	259.517	207.614	5.362	53%	1.065	●
Varanda + Vg Carro	250.000	240.014	197.997	5.079	5%	320.000	293.660	234.928	5.997	47%	918	●

Informações Viabilidade

Projeto:	Guaranys					
Tipo:	**Uh Tipo**		**Varanda**		**Varanda + Vg Carro**	
Método	**Vision**		**Vision**		**Vision**	
Avaliação	225.000		240.000		250.000	
Renda Inicial (VF)	3.494		4.297		5.079	
Renda Final*	-		-		-	
% RET1	25%		0%		0%	
Tipo:	**VF**	**R$**	**VF**	**R$**	**VF**	**R$**
Ato	0,71	2.464	0,59	2.511	0,50	2.521
FGTS	0,46	1.611	0,44	1.865	0,38	1.912
Financiamento	100,20%	173.906	101,82%	186.205	102,12%	196.086
Subsídio	137,18%	3.865	105,73%	1.734	0,00%	0
Prazo de Pró-soluto	17	17	17	17	17	17
Pró-Soluto	69,58%	15.016	57,72%	15.320	50,29%	15.776
Preço Raso (RS)	196.862	196.862	207.635	207.635	216.294	216.294
TCD	57,05%	20.092	48,37%	20.950	46,33%	23.720
VSO	16	16	10	10	1	1
Preço de Venda	**218.354**	**218.354**	**230.060**	**230.060**	**241.563**	**241.563**
Elasticidade	-0,641%	-0,641%	-0,641%	-0,641%	-0,641%	-0,641%
Preço de Venda Final	**216.955**	**216.955**	**228.585**	**228.585**	**240.014**	**240.014**
Preço Raso (R$)	**196.862**		**207.635**		**216.294**	
% de Raso	**90,74%**		**90,83%**		**90,12%**	
BP25 - Não Inflacionado	-		-		-	
BP25 - Inflacionado	-		-		-	

Análise de Preço

Informações Viabilidade

Projeto:	Guaranys
Tipo:	**Faixa 2**
Método	**Vision**
Avaliação	231.751
Renda Inicial (VF)	3.867
Renda Final*	-

Tipo:	VF	R$
Ato	0,65	2.484
FGTS	0,45	1.719
Financiamento	100,89%	179.523
Subsídio	118,95%	2.891
Prazo de Pró-soluto	17	17
Pró-Soluto	64,27%	15.165
Preço Raso (RS)	201.782	201.782
TCD	53,32%	20.584
VSO	27	27
Preço de Venda	**223.791**	**223.791**
Elasticidade	-0,641%	-0,641%
Preço de Venda Final	**222.366**	**222.366**

Preço Raso (R$)	**201.782**
% de Raso	**90,74%**
Raso Todas as Fases	**201.782**
Nominal Todas as Fases	**222.366**

1

Análise de Riscos	Farol IM
IM avalia o Preço Vision como **factível**.	

1) I.M está de acordo com o preço Vision, considerando que o empreendimento está em uma região valorizada, com acesso facilitado por vias principais como a Av. Ayrton Senna e a Estrada dos Bandeirantes. Além disso, fica a 9 km da Praia da Barra e próximo a pontos de interesse como SESC, Uptown Barra e outros polos de apoio.

A mancha atualmente conta com dois projetos, Soul Taquá e Bosque Jacarepaguá, sendo o Soul Taquá a principal referência para comparação. Conforme apresentado na tabela abaixo, o Guaranys está precificado cerca de 19k abaixo do Taquá. Essa diferença é explicada pela baixa avaliação estimada atribuída ao Guaranys.

Conforme apresentado no slide "Panorama de Concorrência", os empreendimentos concorrentes na região atuam com target de preço e renda acima do previsto para o Produto Tenda..

	Preço Real					Preço Normalizado (17m)	
	Avaliação	Preço Raso	Renda Mediana	VSO	PSOL	Δ PSOL	Preço Raso
Bosque Jacarepaguá	212.000	188.969	2.547	16	18	-972	187.997
Guaranys	231.751	201.782	3.867	27	17	-	201.782
Soul Taquá - F2	258.348	207.738	4.512	26	5	12.756	220.494

Análise de Preço

Informações Viabilidade

Projeto:	Guaranys
Tipo:	**Faixa 2**
Método	**Vision**
Avaliação	231.751
Renda Inicial (VF)	3.867
Renda Final*	-

Tipo:	VF	R$
Ato	0,65	2.484
FGTS	0,45	1.719
Financiamento	100,89%	179.523
Subsídio	118,95%	2.891
Prazo de Pró-soluto	17	17
Pró-Soluto	64,27%	15.165
Preço Raso (RS)	201.782	201.782
TCD	53,32%	20.584
VSO	27	27
Preço de Venda	**223.791**	**223.791**
Elasticidade	-0,641%	-0,641%
Preço de Venda Final	**222.366**	**222.366**

Preço Raso (R$)	**201.782**
% de Raso	**90,74%**
Raso Todas as Fases	**201.782**
Nominal Todas as Fases	**222.366**

1

Análise de Riscos	Farol Ciclo
CICLO avalia o Preço Vision como **factível**.	

Pareceres

Análise da Mancha e Implantação

Prospecção

Operações

Inteligência de Mercado

Financeiro

Anexos

Informações gerais

Guaranys - RJ - Rio de Janeiro Capital

Datas e Prazos

	Compra	Lançamento	Início Obra	Término Obra	LÇTO até IO	IO até TO	Chaves	LÇTO até Chaves
Consolidado	jul-25							
Sem Vaga e Sem Varanda		jan-27	jul-27	jul-28	6 meses	12 meses	jan-30	36 meses
Sem Vaga e Com Varanda		jan-27	jul-27	jul-28	6 meses	12 meses	jan-30	36 meses
Com Vaga e Com Varanda		jan-27	jul-27	jul-28	6 meses	12 meses	jan-30	36 meses

Terreno e Incorridos

TOTAL (R$ + Perm.):	7,28 MM	**Incorrido Terreno:**	0,00 MM	**Área do Terreno (100%):**	9.982 m²	**Área Líquida do Terreno:**	8.784 m²
Cash:	0,00 MM	**Nº de Parcelas Cash :**	0	**Custo de terreno m²:**	729,5	**Custo de terreno m² Área Líquida:**	828,9
Permuta Financeira:	7,28 MM (9,25%)			**VaR 25 (R$ mil):**	0	**Fração Terreno/Terreno + Custo Obra (%VGV):**	9,3% / 53,6%
Permuta Física:	0,00 MM (0,00%)			**VaR 26 (R$ mil):**	3.641	**CA Máx/Proj.**	2,0 / 1,7
Ato / %VGV:	0,00 MM / 0,0%			**Incorrido de Construção:**	0,00 MM	**Incorridos de Incorporação:**	0,23 MM

Vendas

Fases	Nº Pavimentos	Preço Raso Unit.	Qtde	Preço Unit.	Aval. CEF	Cond. Parcela	% Pró-soluto	% TCD
Sem Vaga e Sem Varanda	T+4	196.862	206	216.955	225.000	100,2%	69,6%	57,0%
Sem Vaga e Com Varanda	T+4	207.635	131	228.585	240.000	101,8%	57,7%	48,4%
Com Vaga e Com Varanda	T+4	216.294	17	240.014	250.000	102,1%	50,3%	46,3%

Unidades Totais:	354	**Preço Médio:**	222.366	**Renda Média:**	3.867	**ITBI+Emol. Unit. Médio:**	3.666
Unidades Tenda:	354	**Avaliação Média:**	231.751	**Ato:**	2.532 (0,65 Salários)	**Custo do Ciclo Unit.:**	15.330
VSO:	27,2307692307692 U	**VGV Total:**	78.717.556	**FGTS:**	1.740 (0,45 Salários)	**Preço Raso Médio:**	201.782
RET Médio:	3,6%	**VGV Tenda:**	78.717.556	**% em RET 1%:**	15%	**Adc. Tx. de Aceleração Médio:**	750

Construção

Custo Total Unit.:	98.695	**Eventuais:**	2,00%	**Área priv (m²):**	34,10	**Gape / Mês Unit.:**	11,08

Resultado

LI (R$):	**10.683.570**	**LI:**	**20,04%**	**Exposição de Caixa (R$):**	**11.729.290**	**Margem Bruta Econômica:**	**38,77%**
TIR:	**141,07%**	**LI Aprovação:**	**20,00%**	**Ger. Caixa 12 meses (R$):**	**(1.337.697)**	**Margem Bruta REF:**	**41,74%**
Exposição de Caixa:	**14,22%**	**Δ LI:**	**0,04%**	**Ger. Caixa 24 meses (R$):**	**(11.368.236)**	**Margem Rasa Econômica:**	**32,01%**
Payback Contingente (21 m):	**15 m/ (-6 m)**	**LI Resiliência:**	**7,81%**	**Ger. Caixa Marginal (R$):**	**20.742.489**	**Margem Rasa REF:**	**35,80%**
Payback Consolidado:	**15 meses**					**Margem de Contribuição Econômica:**	**27,00%**

DRE

R$ Mil - Valores Nominais - Compra	Guaranys		Sem Vaga e Sem Varanda		Sem Vaga e Com Varanda		Com Vaga e Com Varanda	
	Nominal	%	Nominal	%	Nominal	%	Nominal	%
Receita	82.468	100,0%	46.796	100,0%	31.403	100,0%	4.268	100,0%
PIS/COFINS	(1.614)	2,0%	(833)	1,8%	(688)	2,2%	(93)	2,2%
Custo Total	(49.509)	61,2%	(28.718)	62,5%	(18.431)	60,0%	(2.359)	56,5%
Custo Terreno	(7.000)	8,7%	(3.990)	8,7%	(2.703)	8,8%	(307)	7,3%
Custo Relacionados a Terreno	(808)	1,0%	(470)	1,0%	(299)	1,0%	(39)	0,9%
Custos de Incorporação	(2.023)	2,5%	(1.169)	2,5%	(746)	2,4%	(108)	2,6%
Custo de Construção	(39.677)	49,1%	(23.089)	50,2%	(14.683)	47,8%	(1.905)	45,6%
Lucro Bruto Econômico	31.346	38,8%	17.245	37,5%	12.284	40,0%	1.816	43,5%
Custo para Rateio	-	0,0%	-	0,0%	-	0,0%	-	0,0%
Lucro Bruto Contábil	31.346	38,8%	17.245	37,5%	12.284	40,0%	1.816	43,5%
Despesas de Selling	(7.618)	9,4%	(4.348)	9,5%	(2.879)	9,4%	(391)	9,4%
Contingência	(1.897)	2,3%	(1.076)	2,3%	(722)	2,4%	(98)	2,4%
Margem de Contribuição	21.831	27,0%	11.821	25,7%	8.683	28,3%	1.327	31,8%
IR e CSLL	(1.320)	1,6%	(681)	1,5%	(563)	1,8%	(76)	1,8%
Margem Líquida	20.511	25,4%	11.140	24,2%	8.121	26,4%	1.250	29,9%
Lucro Bruto REF Unit.	99.230	41,7%	93.901	40,5%	104.839	42,9%	120.575	46,9%
Lucro Raso REF Unit.	77.255	35,8%	72.446	34,4%	82.488	37,2%	95.208	41,1%

R$ Mil - VPL - Compra	Guaranys		Sem Vaga e Sem Varanda		Sem Vaga e Com Varanda		Com Vaga e Com Varanda	
	VP	%	VP	%	VP	%	VP	%
Receitas	53.302	100,0%	30.268	100,0%	20.354	100,0%	2.679	100,0%
PIS/COFINS	(1.027)	1,9%	(530)	1,8%	(439)	2,2%	(58)	2,2%
Custos e Despesas Totais	(41.591)	78,0%	(24.010)	79,3%	(15.573)	76,5%	(2.008)	74,9%
Custo Terreno	(4.520)	8,5%	(2.578)	8,5%	(1.747)	8,6%	(195)	7,3%
Custo Relacionados a Terreno	(726)	1,4%	(422)	1,4%	(269)	1,3%	(35)	1,3%
Custos de Incorporação	(1.614)	3,0%	(931)	3,1%	(596)	2,9%	(87)	3,3%
Custo de Construção	(27.550)	51,7%	(16.032)	53,0%	(10.195)	50,1%	(1.323)	49,4%
Despesas de Selling	(5.658)	10,6%	(3.226)	10,7%	(2.147)	10,5%	(285)	10,6%
Contingência	(681)	1,3%	(387)	1,3%	(259)	1,3%	(35)	1,3%
IR e CSLL	(840)	1,6%	(434)	1,4%	(359)	1,8%	(47)	1,8%
Lucro Imobiliário	10.684	20,0%	5.728	18,9%	4.342	21,3%	613	22,9%

Obrigado